

### Du Douanier Rousseau à Séraphine : Les grands maîtres naïfs au musée Maillol

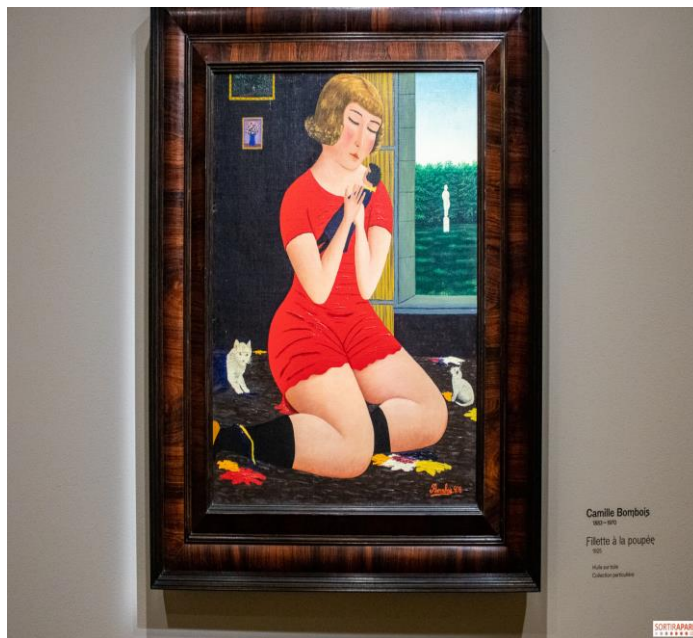

Le Musée Maillol accueille plus d'une centaine d'œuvres issues du monde passionnant, rêveur, insolite et inépuisable des artistes dit "naïfs". Appelés "primitifs modernes" par l'un de leurs fervents défenseurs, le collectionneur et critique d'art Wilhelm Uhde (1874-1947), ces artistes renouvellent la peinture à leur manière, à l'écart des avant-gardes et des académismes.

Audrey Liénard nous accompagnera.

**Date et horaire : le jeudi 9 janvier 2020 à 11h15.**

Adresse et Accès : 61 rue de Grenelle 75007 Paris ; Métro : rue du Bac (ligne 12)

\*\*\*\*\*

#### BULLETIN D'INSCRIPTION

**Du Douanier Rousseau à Séraphine : le jeudi 9 janvier 2020.**

NOM Prénom : ..... N° Tél : .....

Nombre de participants à la visite : .....x 20 € = .....

A retourner, accompagné du chèque d'inscription à l'ordre de L'Amitié Continue, avant le mardi 7 janvier 2020, à l'adresse ci-dessous :

GROUPE PSA – Centre Technique de Vélizy  
« L'Amitié Continue » Visites Culturelles Bat. 81  
Route de Gisy Inovel Parc Sud - 78943 Vélizy- Villacoublay